ボランティア活動の案内所・窓口
淀川区ボランティア・市民活動センター

やすらぎ通信

２０２３
９・１０月号
No.170

募集中！！

ボランティア養成講座の案内

傾聴ボランティア養成講座

参加費無料

地域には人と話をしたくても話す機会がなく、孤独や寂しさを感じている方がいます。そのため、傾聴を通し、相手に寄り添い、心のケアをする傾聴ボランティアの活動が求められています。当講座では、傾聴の基礎を学ぶ座学と実践を交え、「聴く」ことは何かを学びます。

【日　　時】①１１月１０日（金）②１１月１７日（金）③１１月２４日（金）
全３回　　午後２時～４時
【開催場所】淀川区在宅サービスセンターやすらぎ（淀川区社会福祉協議会）　３階会議室
所在地：淀川区三国本町２－１４－３
【講　　師】一般社団法人聴きプロ.com　　代表　北原由美　氏
【定　　員】２０名（先着順）
【対　　象】淀川区在住・在勤・在学で傾聴ボランティアに興味がある方
全講座に参加可能な方
【申込方法】１０月２０日（金）までに淀川区社会福祉協議会（ボランティア担当　永野・前田）まで、本人の来館またはお電話（06-6394-2900）にて、氏名・住所・電話番号（連絡がつく番号）をお伝えください。

救命救急講座を開催します！！

ボランティア活動をするうえで様々な場面があると思います。
活動をするうえで知っておきたい、傷の手当や AED を含む蘇生法など、「知っているようで知らない救急法」について〝わかりやすく〟講義と実技指導をしていただきます。
ボランティア活動中に急なことがあっても対応できるようになるきっかけになればと思いますので、お気軽にお申し込みください。

【日　　時】１０月６日（金）　　午後２時～３時３０分
【場　　所】淀川区社会福祉協議会　３階会議室
　　（淀川区三国本町２－１４－３）
【講　　師】住まいと介護研究所　　所長　谷口昌宏　氏（日本赤十字社救急法指導員）
【対　　象】淀川区社会福祉協議会にボランティア登録いただいている方、ご興味のある方
【定　　員】１５名　※先着順
【申し込み】9月２９日（金）までに淀川区社会福祉協議会に電話または来館
　　TEL：０６－６３９４－２９００

ボランティアの募集

淀川区在宅サービスセンター　やすらぎ　調理ボランティア

デイサービスの厨房で盛り付けや片付けなど簡単な調理補助をお願いします。
最後に検食として利用者の方と一緒にお食事をしていただいています。

【場所】淀川区在宅デイサービスセンター「やすらぎ」
　　所在地：淀川区三国本町２－１４－３
　　淀川区在宅サービスセンター２階
【日時】月曜日、第３週金曜日（祝日を除く）午前１０時３０分～午後１時
　　※月１回から活動できます。

ボランティアのお申し込み・お問合せ
淀川区社会福祉協議会（ボランティア担当　永野・前田）　TEL:06-6394-2900

東淀川高校　介助員ボランティア

東淀川高校に通う、車いすを使用している女子生徒さんを介助（移動・食事・トイレ等のサポート）できるボランティアさんを募集しております。

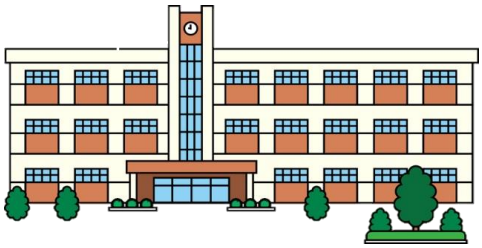

【場所】大阪府立東淀川高等学校
　　所在地：淀川区宮原４－４－５
【日時】月曜日～金曜日　特に月曜日と木曜日　（祝日を除く）
　　午前８時３０～午後３時５０分（お時間につきまして、別途相談を受付いたします）

※ボランティアのお申し込み・謝金等の詳細については
大阪府立東淀川高校　（担当：教頭　福島）TEL:06-6391-2427
までお問い合わせください。

写真コンテスト　作品募集！！

応募期間
１０月６日（金）～１１月１０日（金）

写真でボランティア活動をしませんか？あなたが撮った１枚の写真がみんなを元気にします。
「ハロウィン」をテーマにした写真（１人１作品・５MB 以内の JPEG データのデジタル作品）を募集しています。

■写真の送付先：yodogawa.co@gmail.com

写真コンテストのお問合せ　**淀川区社会福祉協議会　（担当：永野・高橋）　TEL:06-6394-2900**

第４８回　淀川区民まつり　～よどがわ・ゆめ万博～　社協ブースの案内

９月１６日（土）に淀川区民まつりが開催されます。社協ブースには登録団体のおおさか・よどがわ・おもちゃ病院が出店します。また、大阪市内唯一の公式 3×3 が楽しめるレンタルストリートコート、PARKDAY さん（淀川区加島 1 丁目）のご協力によりバスケットのシューティングゲームを開催します。学生ボランティアさんも活躍しますので、区民の皆さん、お誘いあわせのうえ、ぜひお越しください。

【開催日】令和５年９月１６日（土）　正午～午後５時
【場　所】淀川区民センター・野中南公園（淀川区野中南 2-1-5）
【内　容】①おおさか・よどがわ・おもちゃ病院：おもちゃ修理の受付

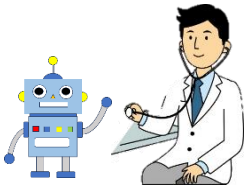

・修理したいおもちゃを受付までお持ちください
・その場で修理できないものはお預かりし、後日お返しするおもちゃもあります。
・修理費は無料、部品交換は実費負担（50 円～300 円程度）
・受付時間は午後４時まで。

②PARKDAY：バスケットボールのシューティングゲーム
・お子さんが対象です。

みんなで安心、安全に暮らせる福祉の街づくりを目指しましょう！

ボランティア活動で車いすを介助して外出する時や手引き介助で外出する際に道路にはみ出した庭木や歩道などに置かれた植木などで通行に支障をきたし、危険な場合があります。また、車いすで生活されている方や、ケガをして杖を利用している方からも『枝や植木が危なくて安心して外出できない』との声を聞きます。
１人１人が気を付けて、他人のことを思いやり、誰もが安心して外出できる優しい街になればいいですね。

ボランティア活動の案内所・窓口

淀川区ボランティア・市民活動センターの『やすらぎ通信』では、各施設団体のボランティア募集、地域イベント等を掲載しています。ご希望の方は、下記までご連絡ください。
■掲載記事原稿締め切り日：偶数月 15 日
■やすらぎ通信発行月　　：奇数月

淀川区ボランティア・市民活動センター
〒５３２-０００５　　（淀川区社会福祉協議会）
淀川区三国本町 2-14-3　淀川区在宅サービスセンター　やすらぎ内
０６-６３９４-２９００／FAX　０６-６３９４-２９７８
（ボランティア担当　永野・前田）
HP　https://www.yodogawaku-shakyo.com/

Facebook　Instagram　HP

YODOGAWA.SHAKYO